LASPRO
CONSULTORES

**EXCELENTÍSSIMO SENHOR DOUTOR JUIZ DE DIREITO DA 2ª VARA CÍVEL DA COMARCA DE DIADEMA**

**Recuperação Judicial**
**Processo nº 1013449-83.2018.8.26.0161**

**LASPRO CONSULTORES LTDA.**, Administradora Judicial nomeada nos autos da Recuperação Judicial em epígrafe, requerida por **Pallmann do Brasil Indústria e Comércio Ltda.**, por seu representante legal que essa subscreve, vem, respeitosamente, à presença de Vossa Excelência, com fulcro no art. 22, II, "a" e "c", da Lei nº 11.101/2005 apresentar **Relatório de Atividades da Recuperanda,** referente ao período de **agosto a outubro de 2020**.

**Brasil**
**Rua Major Quedinho, 111 - 18º andar**
**01050-030 - São Paulo**
**8/10www.lasproconsultores.com.br**
**Fone: +55-11-3211-3010**
**Fax: +55-11-3255-3727**

**Itália**
**Edoardo Ricci Avvocati**
**Via Visconti di Modrone nº**
**20122 - Milão**
**www.edoardoricci.it**
**Fone: + 39-02 79 47 65**
**Fax: + 39-02 78 44 97**



Este documento é cópia do original, assinado digitalmente por ORESTE NESTOR DE SOUZA LASPRO e Tribunal de Justica do Estado de Sao Paulo, protocolado em 17/12/2020 às 17:47 , sob o número WDDA20701602759
Para conferir o original, acesse o site https://esaj.tjsp.jus.br/pastadigital/pg/abrirConferenciaDocumento.do, informe o processo 1013449-83.2018.8.26.0161 e código 7D932D7.

LASPRO
CONSULTORES

**Sumário**

I. INTRODUÇÃO ..... 3
II. DA SITUAÇÃO ECONÔMICO-FINANCEIRA ..... 3
A. Balanço Patrimonial ..... 4
B. Demonstração de Resultado do Exercício ..... 16
C. Fluxo de Caixa ..... 19
D. Funcionários ..... 20
E. Impostos ..... 20
III. PLANO DE RECUPERAÇÃO JUDICIAL ..... 20
IV. PENDÊNCIAS ..... 21
V. DILIGENCIA ..... 21
VI. DA CONCLUSÂO ..... 33
VII. DO ENCERRAMENTO ..... 33

**Brasil**
**Rua Major Quedinho, 111 - 18º andar**
**01050-030 - São Paulo**
**8/10www.lasproconsultores.com.br**
**Fone: +55-11-3211-3010**
**Fax: +55-11-3255-3727**

**Itália**
**Edoardo Ricci Avvocati**
**Via Visconti di Modrone nº**
**20122 - Milão**
**www.edoardoricci.it**
**Fone: + 39-02 79 47 65**
**Fax: + 39-02 78 44 97**



Este documento é cópia do original, assinado digitalmente por ORESTE NESTOR DE SOUZA LASPRO e Tribunal de Justica do Estado de Sao Paulo, protocolado em 17/12/2020 às 17:47 , sob o número WDDA20701602759
Para conferir o original, acesse o site https://esaj.tjsp.jus.br/pastadigital/pg/abrirConferenciaDocumento.do, informe o processo 1013449-83.2018.8.26.0161 e código 7D932D7.

LASPRO CONSULTORES

## I. INTRODUÇÃO

1. **PALLMANN DO BRASIL INDÚSTRIA E COMÉRCIO LTDA** situada a Avenida Presidente Juscelino, nº 1156, bairro Piraporinha, município Diadema, inscrita no CNPJ sob nº 30.857.684/0001-03, foi constituída em 18/06/1982, tendo objeto social "Serviços de locação e Arrendamento de Máquinas, Equipamentos e Instalações", inclusive "Leasing", com seu quadro societário com última alteração em 09/05/2018, constituído por:

| Sócio | Participação na sociedade | Qualificação |
|---|---|---|
| WILHELM-PALLMANN-VERWALTUNGS- UND BETEILIGUNGSGESELLSCHAFT | R$ 9.077.097,00 | NA SITUAÇÃO DE SÓCIO |
| PALLMANN VERWALTUNGDGESELLSCHAFT MBH | R$ 1,00 | NA SITUAÇÃO DE SÓCIO |
| REYNALDO BAPTISTA JUNIOR | R$ 0,00 | COMO ADMINISTRADOR, ASSINANDO PELA EMPRESA. |

2. O **GRUPO PALLMANN** foi fundado na Alemanha em 1903 e, no Brasil, a empresa **PALLMANN DO BRASIL INDÚSTRIA E COMÉRCIO LTDA**. foi constituída em 1982, e tem como atividade econômica principal a "fabricação de outras máquinas e equipamentos de uso geral não especificado anteriormente", "fabricação de máquinas e equipamentos para saneamento básico e ambiental, peças e acessórios" e "instalação de máquinas e equipamentos industriais".

3. Devido à crise econômica no Brasil e mundial, a empresa enfrentou problemas financeiros, de modo que, em 11 de outubro de 2018, entrou com pedido de Recuperação Judicial, sendo deferido em 22 de outubro de 2018.

## II. DA SITUAÇÃO ECONÔMICO-FINANCEIRA

4. Cabe observar que a Recuperanda é responsável pelo fornecimento das informações acerca das atividades contempladas neste Relatório, inclusive sob as penas do art. 171, da Lei n° 11.101/2005.

5. A situação operacional é apresentada a partir dos documentos solicitados à Recuperanda conforme Termo de Diligência: **(A)** Balanço

**Brasil**
**Rua Major Quedinho, 111 - 18º andar**
**01050-030 - São Paulo**
**8/10www.lasproconsultores.com.br**
**Fone: +55-11-3211-3010**
**Fax: +55-11-3255-3727**

**Itália**
**Edoardo Ricci Avvocati**
**Via Visconti di Modrone nº**
**20122 - Milão**
**www.edoardoricci.it**
**Fone: + 39-02 79 47 65**
**Fax: + 39-02 78 44 97**



Este documento é cópia do original, assinado digitalmente por ORESTE NESTOR DE SOUZA LASPRO e Tribunal de Justica do Estado de Sao Paulo, protocolado em 17/12/2020 às 17:47 , sob o número WDDA20701602759
Para conferir o original, acesse o site https://esaj.tjsp.jus.br/pastadigital/pg/abrirConferenciaDocumento.do, informe o processo 1013449-83.2018.8.26.0161 e código 7D932D7.

LASPRO CONSULTORES

Patrimonial; **(B)** Demonstração de Resultado de Exercício; **(C)** Fluxo de Caixa; **(D)** Funcionários; **(E)** Impostos.

6. A situação patrimonial segue apresentada de acordo com as informações compiladas dos balancetes disponibilizados pela Recuperanda, do período de julho de 2020, já reportado em relatório anterior, a outubro de 2020.

**A. Balanço Patrimonial**

7. A rubrica **Disponibilidades** tem recursos alocados em Caixa Geral e Banco Conta Corrente. Onde apresentou consideráveis movimentações durante o período analisado, tendo, em agosto de 2020, aumento de R$ 274.924 (duzentos e setenta e quatro mil, novecentos e vinte e quatro reais). Em setembro de 2020 apresentou redução de R$ 277.928 (duzentos e setenta e sete mil, novecentos e vinte e oito reais) e, em outubro de 2020, apresentou novo aumento de R$ 30.544 (trinta mil, quinhentos e quarenta e quatro reais), encerrando outubro de 2020 com R$ 36.099 (trinta e seis mil e noventa e nove reais):

- **Caixa**: findou outubro de 2020 com R$ 1.484 (um mil, quatrocentos e oitenta e quatro reais), sendo que 81% referem-se a Caixa Moeda Estrangeira sem manutenção dos valores nos meses analisados.

**Banco Conta Movimento/Garantia**: apresentou, em outubro de 2020, saldo de R$ 34.615 (trinta e quatro mil, seiscentos e quinze reais), sendo que o Banco Daycoval é o principal responsável pelas operações financeiras da empresa.

  - Não foram enviados extratos bancários de agosto a outubro de 2020, para validação dos saldos contábeis.

- Abaixo segue gráfico com as flutuações da rubrica ocorrida nos últimos 6 (seis) meses:

**Brasil**
**Rua Major Quedinho, 111 - 18º andar**
**01050-030 - São Paulo**
**8/10www.lasproconsultores.com.br**
**Fone: +55-11-3211-3010**
**Fax: +55-11-3255-3727**

**Itália**
**Edoardo Ricci Avvocati**
**Via Visconti di Modrone nº**
**20122 - Milão**
**www.edoardoricci.it**
**Fone: + 39-02 79 47 65**
**Fax: + 39-02 78 44 97**



Este documento é cópia do original, assinado digitalmente por ORESTE NESTOR DE SOUZA LASPRO e Tribunal de Justica do Estado de Sao Paulo, protocolado em 17/12/2020 às 17:47 , sob o número WDDA20701602759
Para conferir o original, acesse o site https://esaj.tjsp.jus.br/pastadigital/pg/abrirConferenciaDocumento.do, informe o processo 1013449-83.2018.8.26.0161 e código 7D932D7.

LASPRO CONSULTORES

| Caixa - R$ | mai/20 | jun/20 | jul/20 | ago/20 | set/20 | out/20 |
|---|---|---|---|---|---|---|
| Caixa Geral | 640 | 31 | 74 | 506 | 697 | 280 |
| Caixa moeda estrangeira | 1.204 | 1.204 | 1.204 | 1.204 | 1.204 | 1.204 |
| **Total - Caixa** | **1.844** | **1.235** | **1.278** | **1.710** | **1.901** | **1.484** |

| Bancos - R$ | mai/20 | jun/20 | jul/20 | ago/20 | set/20 | out/20 |
|---|---|---|---|---|---|---|
| BANCO BRADESCO AG. 1195 C/C 5-1 | 0 | 0 | 0 | 0 | 1 | 0 |
| BANCO DAYCOVAL AG.00019 C/C 7131374 | 29.881 | - 1.787 | 57.096 | 311.899 | 3.233 | 34.366 |
| BANCO TRICURY AG. 001 C/C 2816-9 | 0 | 0 | 0 | 89 | 108 | 0 |
| BANCO BRADESCO AG.1195/9 C/C.95712-7 G | 360 | 338 | 316 | 293 | 271 | 249 |
| BANCO DAYCOVAL AG.00019 C/G 9053460 G | - 5.756 | 0 | - 50.131 | - 31.140 | 0 | 0 |
| BANCO BRADESCO AG.1195/9 C/C.95712-7 G | 0 | 0 | 0 | 0 | 40 | 0 |
| **Total - Bancos** | **24.486** | **- 1.449** | **7.280** | **281.141** | **3.653** | **34.615** |
| | | | | | | |
| **Disponibilidades** | **26.330** | **- 215** | **8.558** | **282.851** | **5.554** | **36.099** |

8. A rubrica **Contas a Receber** é composta por Clientes Nacionais 48% e Clientes no Exterior 52%, somando R$ 2.552.867 (dois milhões, quinhentos e cinquenta e dois mil, oitocentos e sessenta e sete reais) em outubro de 2020, equivalente a 52% do ativo total.

- Clientes Nacionais apresentaram aumentos mensais de 10%, 22%, 114%, nos meses de agosto, setembro e outubro respectivamente, somando, em outubro de 2020, R$ 1.234.722 (um milhão, duzentos e trinta e quatro mil, setecentos e vinte e dois reais).
    - Foram encaminhados relatórios financeiros, condizentes com o saldo contábil do período relativo de agosto a outubro de 2020. Abaixo segue relação de clientes classificados por grandeza de valores:

| Cliente - R$ | Titulos a Vencer 10/2020 |
|---|---|
| CARGILL/BEBEDOURO | R$ 499.848,00 |
| DAKHIA | R$ 248.717,14 |
| SOBERANA | R$ 70.015,00 |
| COLORMATRIX | R$ 56.412,95 |
| ARAUCO INDUSTRIA DE | R$ 55.888,50 |
| INYLBRA | R$ 41.786,00 |
| GLOBALPLAS | R$ 31.558,05 |
| VALE DO JURUENA | R$ 20.356,00 |
| **Sub total** | **R$ 1.024.581,64** |
| Clientes de menos valor - 40 | R$ 210.140,53 |
| **Total Geral** | **R$ 1.234.722,17** |

** Fonte: Relatório financeiro 10/2020*

**Brasil**
**Rua Major Quedinho, 111 - 18º andar**
**01050-030 - São Paulo**
**8/10www.lasproconsultores.com.br**
**Fone: +55-11-3211-3010**
**Fax: +55-11-3255-3727**

**Itália**
**Edoardo Ricci Avvocati**
**Via Visconti di Modrone nº**
**20122 - Milão**
**www.edoardoricci.it**
**Fone: + 39-02 79 47 65**
**Fax: + 39-02 78 44 97**



Este documento é cópia do original, assinado digitalmente por ORESTE NESTOR DE SOUZA LASPRO e Tribunal de Justica do Estado de Sao Paulo, protocolado em 17/12/2020 às 17:47 , sob o número WDDA20701602759
Para conferir o original, acesse o site https://esaj.tjsp.jus.br/pastadigital/pg/abrirConferenciaDocumento.do, informe o processo 1013449-83.2018.8.26.0161 e código 7D932D7.

LASPRO CONSULTORES

- Clientes Internacionais somaram R$ 1.318.144 (um milhão, trezentos e dezoito mil, cento e quarenta e quatro reais) sendo que as variações apresentadas nesta alínea são relativas à atualização monetária de acordo com a moeda da venda USD ou EUR.
    - Os recebíveis internacionais referem-se a vendas realizadas no período de 2015 a 2020. Foi encaminhado relatório financeiro, condizente com o saldo contábil. Abaixo segue quadro com a composição dos valores:

| Clientes Exterior - Outubro/2020 | R$ | USD/EUR |
|---|---|---|
| PALLMANN INDUSTRIES - PMX - USD | 1.112.471,52 | 192.762,60 |
| ALFATECNICA - USD | 93.119,75 | 16.135,25 |
| PIN USA - USD | 89.613,58 | 15.527,72 |
| PALLMANN MASCHINENFA - COMISSOES - EUR | 22.939,79 | 3.413,10 |
| **Total** | **1.318.144,64** | **227.838,67** |

- Ademais, ao considerar os valores de Provisão de Crédito de Liquidação Duvidosa, Duplicatas Descontadas e Duplicata Garantida, os recebíveis líquidos em outubro de 2020, passam a somar R$ 1.009.551 (um milhão, nove mil, quinhentos e cinquenta e um reais).

9. A rubrica **Provisões para Crédito de Liquidação Duvidosa** apresenta sua maior movimentação, em agosto de 2020, ocasionando redução no saldo de R$ 42.701 (quarenta e dois mil, setecentos e um reais). No mês de setembro apresenta acréscimo de 1%, finalizando outubro de 2020 com R$ 819.071 (oitocentos e dezenove mil e setenta e um reais).

- Não foi disponibilizado relatório com a composição dos valores, impossibilitando a validação dos saldos contábeis relativos a agosto, setembro e outubro de 2020.

10. Os **Estoques** apresentaram, em outubro de 2020, o montante de R$ 1.304.665 (um milhão, trezentos e quatro mil, seiscentos e sessenta e cinco reais), com aumento de 7% em setembro e redução de 1% em outubro.

**Brasil**
**Rua Major Quedinho, 111 - 18º andar**
**01050-030 - São Paulo**
**8/10www.lasproconsultores.com.br**
**Fone: +55-11-3211-3010**
**Fax: +55-11-3255-3727**

**Itália**
**Edoardo Ricci Avvocati**
**Via Visconti di Modrone nº**
**20122 - Milão**
**www.edoardoricci.it**
**Fone: + 39-02 79 47 65**
**Fax: + 39-02 78 44 97**



Este documento é cópia do original, assinado digitalmente por ORESTE NESTOR DE SOUZA LASPRO e Tribunal de Justica do Estado de Sao Paulo, protocolado em 17/12/2020 às 17:47 , sob o número WDDA20701602759
Para conferir o original, acesse o site https://esaj.tjsp.jus.br/pastadigital/pg/abrirConferenciaDocumento.do, informe o processo 1013449-83.2018.8.26.0161 e código 7D932D7.

LASPRO CONSULTORES

| Estoque - R$ | jun/20 | jul/20 | ago/20 | set/20 | out/20 |
|---|---|---|---|---|---|
| Matéria Prima - Peças e Componentes | 1.097.967 | 1.146.769 | 1.226.980 | 1.324.398 | 227.217 |
| Produtos Acabados | 490.095 | 570.890 | 601.125 | 606.656 | 475.289 |
| Industrializacao | 321.207 | 329.656 | 339.613 | 350.402 | 345.441 |
| Mercadoria em poder de Terceiros | 51.885 | 51.885 | 51.885 | 51.885 | |
| Material Indireto Ferram. De Produção | 32.888 | 37.431 | 37.350 | 38.366 | 36.529 |
| Material Indiretos e Auxiliares | 21.703 | 25.460 | 28.747 | 22.884 | 28.132 |
| Embalagens E Material P/Embalagens | 18.259 | 23.765 | 22.770 | 19.720 | 24.668 |
| (-) Materias-Primas Em Poder De Terceiro | 3.689 | 3.689 | 3.689 | 3.689 | |
| Garantia | 1.314 | 1.314 | 1.314 | 1.314 | 82 |
| DE TERCEIROS EM NOSSO PODER | | | - 66.807 | | |
| (-) Prod.Acabados Em Poder Terceiro | - 64.103 | - 64.103 | - 66.592 | - 65.152 | |
| Produtos em Elaboração | - 442.623 | - 894.397 | - 946.134 | - 1.031.273 | 167.307 |
| | 1.532.280 | 1.232.359 | 1.233.940 | 1.322.889 | 1.304.665 |

- Os valores escriturados na alínea Produtos em Elaboração apresentou saldo negativo de -R$ 1.031.273 (um milhão, trinta e um mil, duzentos e setenta e três reais negativos) em setembro de 2020. Sofreu ajustes em outubro, regularizando o saldo contábil.
- Não foram apresentados relatórios de estoques impossibilitando a validação dos valores apresentados nos balancetes de verificação do período em análise.

11. A rubrica **Outros Créditos** totalizou, em outubro de 2020, montante de R$ 136.875 (cento e trinta e seis mil, oitocentos e setenta e cinco reais), com variação de R$ 124.435 (cento e vinte e quatro mil, quatrocentos e trinta e cinco reais) entre os meses de julho a outubro de 2020, referente a alíneas de Salários e Ordenados e Férias, que apresentava saldo negativo, contrário a natureza das contas contábeis, regularizada em agosto de 2020. Temos a rubrica segregada em:

- **Adiantamento a Fornecedores** apresentou as maiores reduções tendo reduzido 30% em setembro e 7% em outubro atingindo saldo de R$ 115.367 (cento e quinze mil, trezentos e sessenta e sete reais). Observou no balancete de verificação movimentações a débito e a crédito, mas não foi possível afirmar que os valores adiantados estão sendo aplicados corretamente nos fornecedores e que novos adiantamentos estão sendo realizados, devido a falta de relatório financeiro que suporte o saldo contábil.

**Brasil**
**Rua Major Quedinho, 111 - 18º andar**
**01050-030 - São Paulo**
**8/10www.lasproconsultores.com.br**
**Fone: +55-11-3211-3010**
**Fax: +55-11-3255-3727**

**Itália**
**Edoardo Ricci Avvocati**
**Via Visconti di Modrone nº**
**20122 - Milão**
**www.edoardoricci.it**
**Fone: + 39-02 79 47 65**
**Fax: + 39-02 78 44 97**



Este documento é cópia do original, assinado digitalmente por ORESTE NESTOR DE SOUZA LASPRO e Tribunal de Justica do Estado de Sao Paulo, protocolado em 17/12/2020 às 17:47 , sob o número WDDA20701602759
Para conferir o original, acesse o site https://esaj.tjsp.jus.br/pastadigital/pg/abrirConferenciaDocumento.do, informe o processo 1013449-83.2018.8.26.0161 e código 7D932D7.

LASPRO CONSULTORES

- **Adiantamento a Despachante Aduaneiros** que somou, em outubro de 2020, R$ 21.508 (vinte e um mil, quinhentos e oito reais).
- Não foi disponibilizada posição financeira para a validação dos saldos contábeis.

12. Os **Impostos a Recuperar** apresentaram variações mensais relativas a apuração de impostos sobre vendas e compras. Os valores das alíneas PIS e COFINS apresentaram saldo zero, nos meses de setembro e outubro de 2020. A rubrica somou em outubro de 2020, R$ 383.500 (trezentos e oitenta e três mil e quinhetos reais) conforme detalhado abaixo:

| Impostos a Recuperar - R$ | mai/20 | jun/20 | jul/20 | ago/20 | set/20 | out/20 |
|---|---|---|---|---|---|---|
| ICMS | 337.253 | 352.036 | 249.278 | 273.188 | 222.183 | 180.438 |
| Reintegra | 87.670 | 87.670 | 87.670 | 87.670 | 87.670 | 87.670 |
| IPI | 64.855 | 65.937 | 65.705 | 70.274 | 74.819 | 77.677 |
| FGTS | 37.680 | 37.680 | 37.680 | 37.680 | 37.680 | 37.680 |
| CSLL - Antecipações Estimativa | 35 | 35 | 35 | 35 | 35 | 35 |
| PRT e Pert | 375.286 | 375.286 | - | - | - | - |
| Cofins | 19.626 | 29.814 | 38.319 | 50.766 | - | - |
| PIS | 4.261 | 6.473 | 8.319 | 11.022 | - | - |
| **Total** | **926.665** | **954.930** | **487.006** | **530.634** | **422.387** | **383.500** |

*(*) Dados extraídos dos balancetes de agosto , setembro e outubro de 2020.*

- Os valores de ICMS e IPI estão condizentes com as apurações de impostos disponibilizados, referente ao meses de agosto, setembro e outubro de 2020.

13. As **Despesas Antecipadas** comportam valores relativos a IPTU, IPVA e Vale Transporte, cujas apropriações em despesas estão ocorrendo mensalmente conforme balancetes apresentados para esta análise, encerrando o período analisado com o montante de R$ 38.054 (trinta e oito mil e cinquenta e quatro reais).

- Não foram disponibilizadas planilhas com os valores a serem apropriados mensalmente, bem como o período que serão realizadas.

**Brasil**
**Rua Major Quedinho, 111 - 18º andar**
**01050-030 - São Paulo**
**8/10www.lasproconsultores.com.br**
**Fone: +55-11-3211-3010**
**Fax: +55-11-3255-3727**

**Itália**
**Edoardo Ricci Avvocati**
**Via Visconti di Modrone nº**
**20122 - Milão**
**www.edoardoricci.it**
**Fone: + 39-02 79 47 65**
**Fax: + 39-02 78 44 97**



Este documento é cópia do original, assinado digitalmente por ORESTE NESTOR DE SOUZA LASPRO e Tribunal de Justica do Estado de Sao Paulo, protocolado em 17/12/2020 às 17:47 , sob o número WDDA20701602759
Para conferir o original, acesse o site https://esaj.tjsp.jus.br/pastadigital/pg/abrirConferenciaDocumento.do, informe o processo 1013449-83.2018.8.26.0161 e código 7D932D7.

LASPRO CONSULTORES

14. A rubrica **Outros Ativos Circulantes,** composta por valores relativos a Titulo Capital Bradesco, até setembro de 2020, somava R$ 179.477 (cento e setenta e nove mil, quatrocentos e setenta e sete reais), sem movimentação de valores, sendo que, em outubro, apresentou saldo zero.

- Se faz necessário comentário sobre a movimentação de outubro, que ocasionou o saldo de zero reais.

15. Em outubro de 2020, o **Imobilizado** bruto totalizou a quantia de R$ 11.690.697 (onze milhões, seiscentos e noventa mil, seiscentos e noventa e sete reais) indicando aquisição de Máquinas e Equipamentos e Moldes e Matrizes no total de R$ 3.711 (três mil, setecentos e onze reais). A **Depreciação** mensal dos bens patrimoniais esta sendo reconhecida mensalmente, perfazendo o saldo líquido do Imobilizado de R$ 1.285.491(um milhão, duzentos e oitenta e cinco mil, quatrocentos e noventa e um reais) indicando que 89% do imobilizado encontra-se depreciado.

**Em R$**

| Balanço Patrimonial | mai/20 | jun/20 | jul/20 | ago/20 | set/20 | out/20 |
|---|---|---|---|---|---|---|
| **Ativo** | **5.090.222** | **5.078.295** | **4.151.124** | **4.697.099** | **4.691.560** | **4.950.398** |
| **Ativo Circulante** | **3.492.027** | **3.501.159** | **2.595.049** | **3.157.034** | **3.177.442** | **3.632.990** |
| Disponibilidades | 26.331 | - 215 | 8.558 | 282.852 | 5.554 | 36.099 |
| Contas a Receber | 1.713.281 | 1.745.074 | 1.624.693 | 1.752.998 | 2.054.252 | 2.552.867 |
| (-) Provisão p/ Liq Duvidosa | - 836.989 | - 836.989 | - 851.023 | - 808.322 | - 818.018 | - 819.071 |
| Outros Créditos | 32.573 | 5.971 | 12.440 | 26.217 | 134.204 | 136.875 |
| Estoque | 1.518.818 | 1.532.280 | 1.232.359 | 1.301.921 | 1.322.889 | 1.304.665 |
| Impostos a Recuperar | 926.665 | 954.930 | 487.006 | 530.634 | 422.387 | 383.500 |
| Despesas Antecipadas | 111.348 | 100.107 | 81.015 | 70.733 | 56.173 | 38.054 |
| **Ativo Não Circulante** | **1.598.196** | **1.577.136** | **1.556.075** | **1.540.066** | **1.514.118** | **1.317.409** |
| Outros Ativos Não Circulantes | 179.477 | 179.477 | 179.477 | 179.477 | 179.477 | - |
| Valores em Juizo | 31.917 | 31.917 | 31.917 | 31.917 | 31.917 | 31.917 |
| **Imobilizado** | **1.386.802** | **1.365.742** | **1.344.681** | **1.328.672** | **1.302.724** | **1.285.491** |
| *Bens em Uso* | *11.686.986* | *11.686.986* | *11.686.986* | *11.686.986* | *11.686.986* | *11.690.697* |
| *(-) Depreciação Acumulada* | *- 10.300.185* | *- 10.321.245* | *- 10.342.305* | *- 10.358.315* | *- 10.384.262* | *- 10.405.206* |

16. O endividamento da **PALLMANN,** em outubro de 2020, somou R$ 54.862.113 (cinquenta e quatro milhões, oitocentos e sessenta e dois mil, cento e treze reais), segregados em:

**Brasil**
**Rua Major Quedinho, 111 - 18º andar**
**01050-030 - São Paulo**
**8/10www.lasproconsultores.com.br**
**Fone: +55-11-3211-3010**
**Fax: +55-11-3255-3727**

**Itália**
**Edoardo Ricci Avvocati**
**Via Visconti di Modrone nº**
**20122 - Milão**
**www.edoardoricci.it**
**Fone: + 39-02 79 47 65**
**Fax: + 39-02 78 44 97**



Este documento é cópia do original, assinado digitalmente por ORESTE NESTOR DE SOUZA LASPRO e Tribunal de Justica do Estado de Sao Paulo, protocolado em 17/12/2020 às 17:47 , sob o número WDDA20701602759
Para conferir o original, acesse o site https://esaj.tjsp.jus.br/pastadigital/pg/abrirConferenciaDocumento.do, informe o processo 1013449-83.2018.8.26.0161 e código 7D932D7.

LASPRO CONSULTORES

| Endividamento | out/20 | % |
|---|---|---|
| Empréstimos | 23.710.187 | 43% |
| Obrigações Trabalhistas | 16.903.770 | 31% |
| Obrigações Tributarias | 9.441.527 | 17% |
| Fornecedores | 3.910.717 | 7% |
| Outras Obrigações | 895.913 | 2% |
| | **54.862.113** | **100%** |

- Os **Empréstimos Nacionais,** de curto prazo, apresentaram aumento de R$ 567.274 (quinhentos e sessenta e sete mil, duzentos e setenta e quatro reais), de julho a outubro de 2020, atingindo saldo de R$ 2.405.277 (dois milhões, quatrocentos e cinco mil, duzentos e setenta e sete reais).

| Empréstimos - R$ | mai/20 | jun/20 | jul/20 | ago/20 | set/20 | out/20 |
|---|---|---|---|---|---|---|
| Factoring Padua | 452.000 | 416.519 | 417.046 | 650.761 | 554.958 | 560.368 |
| Banco Tricury - Contrato 049/2015 | 506.411 | 508.321 | 508.640 | 488.472 | 469.235 | 449.692 |
| Duplicata Garantida | 207.191 | 128.664 | 166.046 | 164.134 | 283.162 | 386.784 |
| Duplicata Descontada | - | 89.000 | 69.111 | 212.731 | 210.473 | 337.461 |
| Banco Bradesco - Contrato 011120759 | 222.898 | 222.898 | 265.765 | 265.765 | 265.765 | 265.765 |
| Banco Itau - Contrato 884375644256 | 304.329 | 304.329 | 252.570 | 252.570 | 252.570 | 252.570 |
| Empréstimos a Dirigentes | - | - | 79.318 | 96.513 | 106.568 | 83.485 |
| Hygge Secur de Ativos S.A - Emprestimo | 79.505 | 79.505 | 79.505 | 79.505 | 74.285 | 69.151 |
| | **1.692.829** | **1.749.236** | **1.838.002** | **2.210.451** | **2.223.297** | **2.405.277** |

*(*) Dados extraídos dos balancetes de maio a outubro de 2020.*

  - Conforme dados extraídos dos balancetes do período em análise, agosto, setembro e outubro de 2020, observou movimentação em todas as alíneas de empréstimo, mas não foi possível afirmar que são relativos a pagamentos de parcelas, novos empréstimos ou atualizações monetárias, devido à falta de relatório que suportem os valores contábeis apresentados.

- Em julho de 2020, iniciou a transação financeira **Empréstimo a Dirigente**, somando em outubro de 2020, R$ 83.485 (oitenta e três mil, quatrocentos e

**Brasil**
**Rua Major Quedinho, 111 - 18º andar**
**01050-030 - São Paulo**
**8/10www.lasproconsultores.com.br**
**Fone: +55-11-3211-3010**
**Fax: +55-11-3255-3727**

**Itália**
**Edoardo Ricci Avvocati**
**Via Visconti di Modrone nº**
**20122 - Milão**
**www.edoardoricci.it**
**Fone: + 39-02 79 47 65**
**Fax: + 39-02 78 44 97**



Este documento é cópia do original, assinado digitalmente por ORESTE NESTOR DE SOUZA LASPRO e Tribunal de Justica do Estado de Sao Paulo, protocolado em 17/12/2020 às 17:47 , sob o número WDDA20701602759
Para conferir o original, acesse o site https://esaj.tjsp.jus.br/pastadigital/pg/abrirConferenciaDocumento.do, informe o processo 1013449-83.2018.8.26.0161 e código 7D932D7.

LASPRO CONSULTORES

oitenta e cinco reais), não sendo especificado a qual dirigente referem-se este empréstimo.

- **Duplicata Garantida** refere-se à linha de crédito relacionada com os recebíveis da empresa. Em setembro apresentou relevante acréscimo de 73%, voltando a acrescer em 37% no mês de outubro, somando o total de R$ 386.784 (trezentos e oitenta e seis mil, setecentos e oitenta e quatro reais), indicando que a Recuperanda vem trabalhando com seus recebíveis para aquisição de créditos.
- **Duplicata Descontada** refere-se à antecipação de recebíveis e somou, em outubro de 2020, R$ 337.461 (trezentos e trinta e sete mil, quatrocentos e sessenta e um reais).
- Os **Empréstimos Intercompany** de curto prazo apresentaram variações referentes à atualização monetária reconhecida mensalmente, somando, em outubro de 2020, a importância de R$ 2.026.915 (dois milhões, vinte e seis mil, novecentos e quinze reais) dos quais 94% pertencentes à Wilhelm Pallmann Beteiligungsgesellschaf e 6% a Pallmann Indústria.
- Em longo prazo comportam, unicamente, os valores decorrentes de **Empréstimo** com Willhelm Pallmann Vermaltungs, apresentando crescimento no período analisado, decorrentes das atualizações monetárias, totalizando a quantia de R$ 19.277.995 (dezenove milhões, duzentos e setenta e sete mil, novecentos e noventa e cinco reais) em outubro de 2020.
    - Não foi enviado relatório financeiro para a validação dos valores de atualização monetária, bem como do saldo contábil das alíneas mencionadas acima.

17. As **Obrigações Trabalhistas** apresentaram variações mensais crescentes relativas à escrituração de folha de pagamento, que traz valores de Salários a Pagar, Contribuições a Recolher e valores referente à Provisão de Férias e 13º Salário, o que ocasionou os aumentos mensais. Em setembro, nota-se variação maior nos saldos, referente a transferência de valores alocados no ativo circulante, Salários e Férias, que representavam valores a pagar conforme mencionado no tópico Outros Créditos. A rubrica totalizou, em outubro de 2020, R$ 16.903.770 (dezesseis

**Brasil**
**Rua Major Quedinho, 111 - 18º andar**
**01050-030 - São Paulo**
**8/10www.lasproconsultores.com.br**
**Fone: +55-11-3211-3010**
**Fax: +55-11-3255-3727**

**Itália**
**Edoardo Ricci Avvocati**
**Via Visconti di Modrone nº**
**20122 - Milão**
**www.edoardoricci.it**
**Fone: + 39-02 79 47 65**
**Fax: + 39-02 78 44 97**



Este documento é cópia do original, assinado digitalmente por ORESTE NESTOR DE SOUZA LASPRO e Tribunal de Justica do Estado de Sao Paulo, protocolado em 17/12/2020 às 17:47 , sob o número WDDA20701602759
Para conferir o original, acesse o site https://esaj.tjsp.jus.br/pastadigital/pg/abrirConferenciaDocumento.do, informe o processo 1013449-83.2018.8.26.0161 e código 7D932D7.

LASPRO CONSULTORES

milhões, novecentos e três mil, setecentos e setenta reais), perfazendo 31% do endividamento total, distribuídas da seguinte maneira:

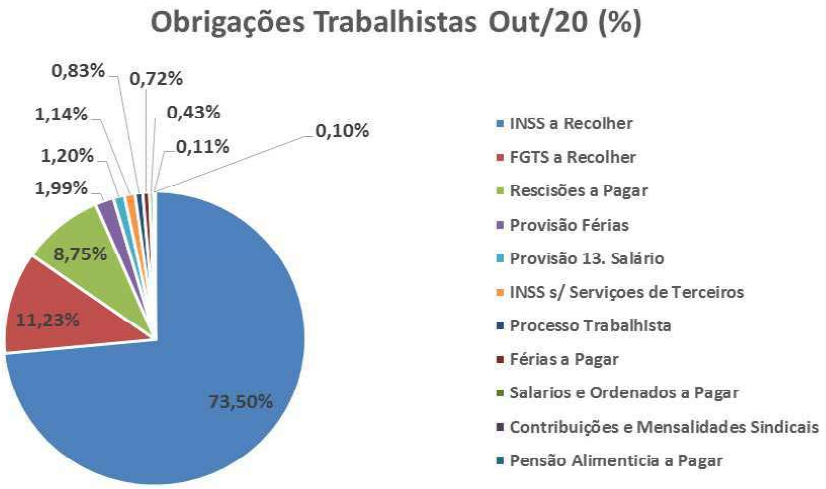


- Foram disponibilizados relatórios de Provisões de Férias e 13° Salário, condizentes com os saldos contábeis apresentados nos meses de agosto a outubro de 2020.

18. As **Obrigações Tributárias** representaram 17% do endividamento total de outubro de 2020 e somando R$ 9.441.527 (nove milhões, quatrocentos e quarenta e um mil, quinhentos e vinte e sete reais), apresentando variações mensais relativas a impostos sobre vendas e compras de mercadorias e serviços. Abaixo segue representação gráfica dos impostos de maior representatividade:

**Brasil**
**Rua Major Quedinho, 111 - 18º andar**
**01050-030 - São Paulo**
**8/10www.lasproconsultores.com.br**
**Fone: +55-11-3211-3010**
**Fax: +55-11-3255-3727**

**Itália**
**Edoardo Ricci Avvocati**
**Via Visconti di Modrone nº**
**20122 - Milão**
**www.edoardoricci.it**
**Fone: + 39-02 79 47 65**
**Fax: + 39-02 78 44 97**



Este documento é cópia do original, assinado digitalmente por ORESTE NESTOR DE SOUZA LASPRO e Tribunal de Justica do Estado de Sao Paulo, protocolado em 17/12/2020 às 17:47 , sob o número WDDA20701602759
Para conferir o original, acesse o site https://esaj.tjsp.jus.br/pastadigital/pg/abrirConferenciaDocumento.do, informe o processo 1013449-83.2018.8.26.0161 e código 7D932D7.

LASPRO
CONSULTORES

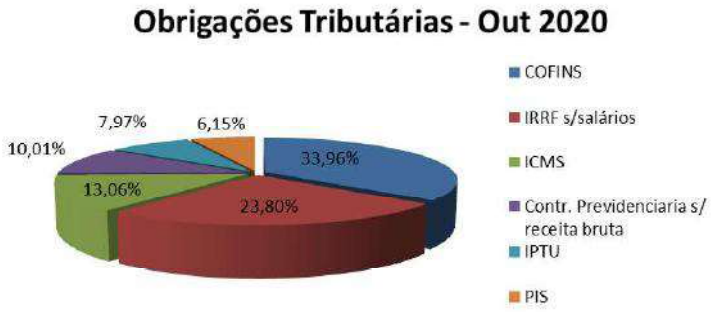


- De acordo com informação enviada pela Recuperanda em e-mail datado de 21 de setembro de /2020, "Os parcelamentos especiais foram rompidos por falta de pagamento, assim reclassificamos para o passivo, para consolidar os valores dos impostos conforme relação atualizada da Receita Federal".
- Faz-se necessário a Recuperanda enviar a composição dos valores transferidos referente ao cancelamento do parcelamento dos impostos.

19. As obrigações com os **Fornecedores** são divididas em Nacionais e Estrangeiros. Em outubro de 2020, a rubrica apresentou saldo de R$ 3.910.717 (três milhões, novecentos e dez mil, setecentos e dezessete reais) representando 7% do endividamento total.

- **Fornecedores Nacionais:** somaram R$ 2.287.490 (dois milhões, duzentos e oitenta e sete mil, quatrocentos e noventa reais). Com base nos balancetes disponibilizados, pode-se identificar que a Recuperanda realiza pagamentos de dívidas atuais, deixando de liquidar dívidas constituídas de períodos anteriores. Abaixo segue relação dos fornecedores de maior representatividade no período em análise conforme relatório disponibilizado, condizente com o saldo contábil.

**Brasil**
**Rua Major Quedinho, 111 - 18º andar**
**01050-030 - São Paulo**
**8/10www.lasproconsultores.com.br**
**Fone: +55-11-3211-3010**
**Fax: +55-11-3255-3727**

**Itália**
**Edoardo Ricci Avvocati**
**Via Visconti di Modrone nº**
**20122 - Milão**
**www.edoardoricci.it**
**Fone: + 39-02 79 47 65**
**Fax: + 39-02 78 44 97**



Este documento é cópia do original, assinado digitalmente por ORESTE NESTOR DE SOUZA LASPRO e Tribunal de Justica do Estado de Sao Paulo, protocolado em 17/12/2020 às 17:47 , sob o número WDDA20701602759
Para conferir o original, acesse o site https://esaj.tjsp.jus.br/pastadigital/pg/abrirConferenciaDocumento.do, informe o processo 1013449-83.2018.8.26.0161 e código 7D932D7.

LASPRO CONSULTORES

| Fornecedor - R$ | out/20 |
|---|---|
| ELETROPAULO METROPOLIT ELETRICID DE SP S.A | 415.764 |
| LJ COMERCIAL DE FERRO E ACO LTDA | 318.395 |
| VISAN MULTISERVICES SERVICOS DE TERCEIROS EIRELI | 114.059 |
| VERZANI & SANDRINI ADMINISTRACAO DE MAO DE OBRA E | 105.613 |
| AMIL ASSISTENCIA MEDICA INTERNACIONAL S.A. | 103.661 |
| VIGEL SERVICOS E ADMINISTRACAO LTDA | 102.275 |
| VERZANI & SANDRINI LTDA | 101.836 |
| BERNECK S.A PAINEIS E SERRADOS | 66.653 |
| LALLEGRO RESTAURANTE LTDA | 57.873 |
| WARTUNG MANUTENCAO INDUSTRIAL EIRELI ME | 56.000 |
| KPMG ASSURANCE SERVICES LTDA | 54.012 |
| **Subtotal** | **1.496.141** |
| Demais Fornecedores - 137 fornecedores | 791.350 |
| **Total Geral** | 2.287.491 |

*Fonte: Relatório de Fornecedores 10/2020*

- **Fornecedores Internacionais:** apresentaram montante de R$ 1.623.226 (um milhão, seiscentos e vinte e três mil, duzentos e vinte e seis reais) em outubro de 2020, relativos a títulos emitidos entre os anos de 2013 a 2018, conforme identificado no relatório disponibilizado pela Recuperanda. Observa-se que somente o fornecedor Pallmann Industries tem seus valores mensalmente atualizados monetariamente.

| Fornecedor Exterior - R$ | out/20 |
|---|---|
| PALMANN INDUSTRIES | 987.892 |
| PALLMANN MASCHINENFABRIK G | 552.116 |
| ENRIQUE J. GOLDARACENA | 68.615 |
| ZENITH CUTTER, INC | 10.368 |
| OSCAR | 4.236 |
| **Total** | 1.623.226 |

20. A rubrica **Outras Obrigações** somou em outubro R$ 895.913 (oitocentos e noventa e cinco mil, novecentos e treze reais) dos quais, 79% referem-se a Adiantamentos de Clientes e o restante a Provisões de Contingências Trabalhistas. Nota-se que a redução de R$ 238.223 (duzentos e trinta e oito mil, duzentos e vinte e três reais) na alínea de Adiantamento de Clientes no período analisado.

**Brasil**
**Rua Major Quedinho, 111 - 18º andar**
**01050-030 - São Paulo**
**8/10www.lasproconsultores.com.br**
**Fone: +55-11-3211-3010**
**Fax: +55-11-3255-3727**

**Itália**
**Edoardo Ricci Avvocati**
**Via Visconti di Modrone nº**
**20122 - Milão**
**www.edoardoricci.it**
**Fone: + 39-02 79 47 65**
**Fax: + 39-02 78 44 97**



Este documento é cópia do original, assinado digitalmente por ORESTE NESTOR DE SOUZA LASPRO e Tribunal de Justica do Estado de Sao Paulo, protocolado em 17/12/2020 às 17:47 , sob o número WDDA20701602759
Para conferir o original, acesse o site https://esaj.tjsp.jus.br/pastadigital/pg/abrirConferenciaDocumento.do, informe o processo 1013449-83.2018.8.26.0161 e código 7D932D7.

LASPRO CONSULTORES

- Não foram disponibilizados relatórios financeiros com a composição dos valores para validação dos saldos contábeis.

21. A Recuperanda reconheceu **Prejuízos Acumulados**, somados a exercícios anteriores no montante de R$ 65.803.726 (sessenta e cinco milhões, oitocentos e três mil, setecentos e vinte e seis reais), perfazendo o **Patrimônio Líquido** a descoberto no valor de R$ 49.911.714 (quarenta e nove milhões, novecentos e onze mil, setecentos e quatorze reais) em outubro de 2020.

**Em R$**

| Balanço Patrimonial | mai/20 | jun/20 | jul/20 | ago/20 | set/20 | out/20 |
|---|---|---|---|---|---|---|
| **Passivo** | **5.090.222** | **5.078.295** | **4.151.124** | **4.697.099** | **4.691.560** | **4.950.398** |
| **Passivo Circulante** | **34.603.834** | **34.741.139** | **34.322.952** | **34.958.851** | **35.032.837** | **35.584.118** |
| Empréstimos Nacionais | 1.769.544 | 1.746.445 | 1.838.002 | 2.210.451 | 2.223.297 | 2.405.277 |
| Empréstimos Intercompany | 1.703.453 | 1.761.817 | 1.819.640 | 1.890.143 | 1.957.295 | 2.026.915 |
| Fornecedores | 3.826.667 | 3.864.243 | 3.755.338 | 3.891.848 | 3.851.424 | 3.910.717 |
| Obrigações Trabalhistas | 16.243.130 | 16.314.921 | 16.503.377 | 16.582.666 | 16.845.985 | 16.903.770 |
| Obrigações Tributarias | 9.518.047 | 9.674.695 | 9.272.458 | 9.432.464 | 9.324.745 | 9.441.527 |
| Outras Obrigações | 1.542.993 | 1.379.016 | 1.134.135 | 951.279 | 830.091 | 895.913 |
| **Passivo Não Circulante** | **17.393.548** | **17.752.783** | **17.673.035** | **18.748.173** | **18.960.044** | **19.277.995** |
| Empréstimos Intercompany | 17.283.996 | 17.643.231 | 17.637.497 | 18.748.173 | 18.960.044 | 19.277.995 |
| Impostos Parcelados | 74.014 | 74.014 | - | - | - | - |
| Venda p/ Entrega Futura | 35.537 | 35.537 | 35.537 | - | - | - |
| **Patrimonio Liquido** | **- 46.907.160** | **- 47.415.627** | **- 47.844.863** | **- 49.009.925** | **- 49.301.322** | **- 49.911.714** |
| Capital Social | 9.077.098 | 9.077.098 | 9.077.098 | 9.077.098 | 9.077.098 | 9.077.098 |
| Futuro Aumento de Capital | 6.810.545 | 6.810.545 | 6.810.545 | 6.810.545 | 6.810.545 | 6.810.545 |
| Reserva de Capital | 4.368 | 4.368 | 4.368 | 4.368 | 4.368 | 4.368 |
| Lucros/Prejuizo Acumulado | - 57.101.104 | - 57.101.104 | - 57.101.104 | - 57.101.104 | - 57.101.104 | - 57.101.104 |
| **Lucros/Prejuizo do Exercicio** | **- 5.698.067** | **- 6.206.534** | **- 6.635.770** | **- 7.800.832** | **- 8.092.229** | **- 8.702.622** |

22. Com base nas informações patrimoniais analisadas, podemos calcular os **Índices de Liquidez**, que apresentaram variações nos meses em análise, mantendo situação insatisfatória, como segue:

- O índice de **Liquidez Corrente** mede a capacidade de quitação das dívidas vencidas e com vencimento em curto prazo, com recursos disponíveis e realizáveis em curto prazo, tendo, em outubro de 2020, liquidez de R$ 0,10 (dez centavos de real) para cada real devido.

**Brasil**
**Rua Major Quedinho, 111 - 18º andar**
**01050-030 - São Paulo**
**8/10www.lasproconsultores.com.br**
**Fone: +55-11-3211-3010**
**Fax: +55-11-3255-3727**

**Itália**
**Edoardo Ricci Avvocati**
**Via Visconti di Modrone nº**
**20122 - Milão**
**www.edoardoricci.it**
**Fone: + 39-02 79 47 65**
**Fax: + 39-02 78 44 97**



Este documento é cópia do original, assinado digitalmente por ORESTE NESTOR DE SOUZA LASPRO e Tribunal de Justica do Estado de Sao Paulo, protocolado em 17/12/2020 às 17:47 , sob o número WDDA20701602759
Para conferir o original, acesse o site https://esaj.tjsp.jus.br/pastadigital/pg/abrirConferenciaDocumento.do, informe o processo 1013449-83.2018.8.26.0161 e código 7D932D7.

LASPRO
CONSULTORES

- O índice de **Liquidez Geral** mede a capacidade de quitação de todas as dívidas da empresa, utilizando-se de todos seus disponíveis e realizáveis, tendo, em outubro de 2020, capacidade de quitação de apenas R$ 0,07 (sete centavos de real) para cada R$ 1,00 (um real) devido.

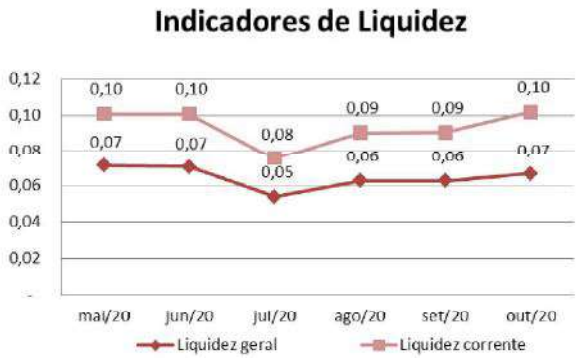


**B. Demonstração de Resultado do Exercício**

23. De janeiro a outubro de 2020, o faturamento da PALLMANN DO BRASIL INDÚSTRIA E COMERCIO somou a importância de R$ 6.423.871 (seis milhões, quatrocentos e vinte e três mil, oitocentos e setenta e um reais) em **Receita Bruta**, divididas em vendas de Mercadoria 73%, de Exportação 26% e de Serviços 1%, conforme quadro abaixo:

**Brasil**
**Rua Major Quedinho, 111 - 18º andar**
**01050-030 - São Paulo**
**8/10www.lasproconsultores.com.br**
**Fone: +55-11-3211-3010**
**Fax: +55-11-3255-3727**

**Itália**
**Edoardo Ricci Avvocati**
**Via Visconti di Modrone nº**
**20122 - Milão**
**www.edoardoricci.it**
**Fone: + 39-02 79 47 65**
**Fax: + 39-02 78 44 97**



Este documento é cópia do original, assinado digitalmente por ORESTE NESTOR DE SOUZA LASPRO e Tribunal de Justica do Estado de Sao Paulo, protocolado em 17/12/2020 às 17:47 , sob o número WDDA20701602759
Para conferir o original, acesse o site https://esaj.tjsp.jus.br/pastadigital/pg/abrirConferenciaDocumento.do, informe o processo 1013449-83.2018.8.26.0161 e código 7D932D7.

LASPRO CONSULTORES

24. Os **Custos,** até outubro de 2020, totalizaram R$ 4.560.450 (quatro milhões, quinhentos e sessenta mil, quatrocentos e cinquenta reais), que corresponde a 81% da Receita Liquida obtida. Estão divididos em custos de Mão de Obra 50%, Gastos Gerais 31% e Custo de Fabrica 19%.

- Após apuração do Lucro Bruto, resta pouca margem para cobrir os demais gastos operacionais e financeiros da Recuperanda.

25. As **Despesas Administrativas** comportam gastos com funcionários, serviços terceirizados, manutenção e demais despesas ligadas diretamente à administração da operação, montando R$ 1.509.149 (um milhão, quinhentos e nove mil, cento e quarenta e nove reais) acumulados até outubro de 2020.

- Observa-se que as alíneas de maior representatividade se referem à contratação de serviços de terceiros e mão de obra especializada que correspondem a 48% das Despesas Administrativas.

26. As **Despesas Comerciais** corresponderam também a gastos com pessoal, serviços terceirizados e demais despesas referentes à operação, somando, acumuladamente até outubro de 2020, R$ 629.899 (seiscentos e vinte e nove mil, oitocentos e noventa e nove reais), dos quais 87% referem-se à folha e pagamento.

27. O **Resultado Financeiro Líquido,** acumulado até outubro de 2020, somou o montante de -R$ 7.580.040 (sete milhões, quinhentos e oitenta mil e quarenta reais negativos) segregados entre as rubricas de **Receitas Financeiras** e **Despesas Financeiras**, como segue**:**

- As **Despesas Financeiras** totalizaram o valor de -R$ 8.195.508 (oito milhões, cento e noventa e cinco mil, quinhentos e oito reais negativos) em outubro de 2020, dos quais 85% referem-se às Variações Cambiais calculadas sobre os empréstimos e fornecedores estrangeiros, sendo estas variações também responsáveis pelo aumento expressivo nas obrigações financeiras.

**Brasil**
**Rua Major Quedinho, 111 - 18º andar**
**01050-030 - São Paulo**
**8/10www.lasproconsultores.com.br**
**Fone: +55-11-3211-3010**
**Fax: +55-11-3255-3727**

**Itália**
**Edoardo Ricci Avvocati**
**Via Visconti di Modrone nº**
**20122 - Milão**
**www.edoardoricci.it**
**Fone: + 39-02 79 47 65**
**Fax: + 39-02 78 44 97**



Este documento é cópia do original, assinado digitalmente por ORESTE NESTOR DE SOUZA LASPRO e Tribunal de Justica do Estado de Sao Paulo, protocolado em 17/12/2020 às 17:47 , sob o número WDDA20701602759
Para conferir o original, acesse o site https://esaj.tjsp.jus.br/pastadigital/pg/abrirConferenciaDocumento.do, informe o processo 1013449-83.2018.8.26.0161 e código 7D932D7.

LASPRO CONSULTORES

- Não foram encaminhados relatórios de controle para a conciliação dos valores de variações cambiais relativos aos meses em análise

- As **Receitas Financeiras** reconheceram, até outubro de 2020, a quantia de R$ 615.468 (seiscentos e quinze mil, quatrocentos e sessenta e oito reais).
  - Observa-se, em outubro de 2020, que os valores negativos escriturados na alínea de Variações Cambiais Ativas foram reclassificados para a alínea correspondente dentro da rubrica Despesas Financeira.

28. Em consequência do elevado custo, somados a manutenção das despesas financeiras, a Recuperanda reconheceu **Prejuízo Contábil** no montante de R$ 8.702.622 (oito milhões, setecentos e dois mil, seiscentos e vinte e dois reais) até outubro de 2020.

- Nota-se que 80% do resultado negativo auferido no período analisado, são decorrentes do reconhecimento das variações cambiais.

**Em R$ - Mensal**

| Demonstração do resultado | mai/20 | jun/20 | jul/20 | ago/20 | set/20 | out/20 | 2020 |
|---|---|---|---|---|---|---|---|
| **Receita Bruta** | **455.780** | **686.668** | **846.898** | **786.232** | **823.386** | **1.097.145** | **6.423.871** |
| (-) Deduções | - 19.988 | - 141.567 | - 84.979 | - 149.319 | - 64.720 | - 217.130 | - 821.429 |
| **Receita Liquida** | **435.792** | **545.101** | **761.919** | **636.913** | **758.666** | **880.015** | **5.602.442** |
| (-) Custo | - 319.267 | - 379.475 | - 666.756 | - 459.615 | - 508.126 | **- 627.277** | - 4.560.450 |
| **Lucro Bruto** | **116.526** | **165.626** | **95.163** | **177.299** | **250.540** | **252.738** | **1.041.992** |
| *(-) Despesas Administrativas* | *- 137.010* | *- 156.128* | *- 172.064* | *- 63.166* | *- 139.301* | *- 203.145* | *- 1.509.149* |
| *(-) Despesas Comerciais* | *- 48.261* | *- 33.624* | *- 100.196* | *- 49.011* | *- 55.884* | *- 105.770* | *- 629.899* |
| *Outras Despesas/Receitas* | *- 991* | *650* | *- 14.034* | | *- 9.681* | *- 1.925* | *25.525* |
| **Resultado Operacional** | **- 69.737** | **- 23.477** | **- 191.131** | **65.122** | **45.674** | **- 58.102** | **- 1.122.582** |
| *(-) Despesas Financeiras* | *- 127.900* | *- 140.444* | *- 256.291* | *- 1.292.219* | *- 420.269* | *- 2.435.635* | *- 8.195.508* |
| *Receita Financeira* | *- 237.193* | *- 344.546* | *18.186* | *62.035* | *83.197* | *1.883.344* | *615.468* |
| **Resultado antes do IRPJ e CSLL** | **- 434.830** | **- 508.467** | **- 429.236** | **- 1.165.062** | **- 291.397** | **- 610.393** | **- 8.702.622** |
| **Resultado do Periodo** | **- 434.830** | **- 508.467** | **- 429.236** | **- 1.165.062** | **- 291.397** | **- 610.393** | **- 8.702.622** |

29. Segue demonstração gráfica do **Resumo da DRE**:

**Brasil**
**Rua Major Quedinho, 111 - 18º andar**
**01050-030 - São Paulo**
**8/10www.lasproconsultores.com.br**
**Fone: +55-11-3211-3010**
**Fax: +55-11-3255-3727**

**Itália**
**Edoardo Ricci Avvocati**
**Via Visconti di Modrone nº**
**20122 - Milão**
**www.edoardoricci.it**
**Fone: + 39-02 79 47 65**
**Fax: + 39-02 78 44 97**



Este documento é cópia do original, assinado digitalmente por ORESTE NESTOR DE SOUZA LASPRO e Tribunal de Justica do Estado de Sao Paulo, protocolado em 17/12/2020 às 17:47 , sob o número WDDA20701602759
Para conferir o original, acesse o site https://esaj.tjsp.jus.br/pastadigital/pg/abrirConferenciaDocumento.do, informe o processo 1013449-83.2018.8.26.0161 e código 7D932D7.

LASPRO
CONSULTORES

**Resumo da DRE - Maio a Outubro /2020 (R$)**

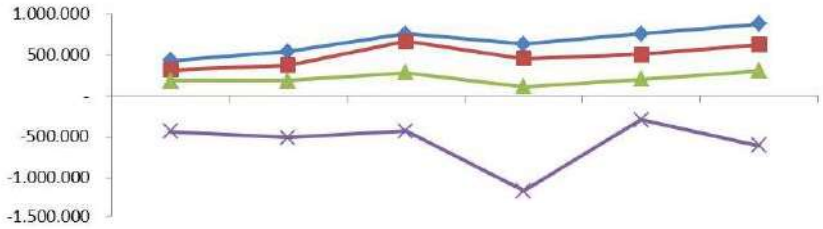


| | mai/20 | jun/20 | jul/20 | ago/20 | set/20 | out/20 |
|---|---|---|---|---|---|---|
| Receita Liquida | 435.792 | 545.101 | 761.919 | 636.913 | 758.666 | 880.015 |
| (-) Custo | 319.267 | 379.475 | 666.756 | 459.615 | 508.126 | 627.277 |
| (-) Despesas Operacionais | 186.263 | 189.103 | 286.293 | 112.177 | 204.866 | 310.840 |
| Resultado do Periodo | -434.830 | -508.467 | -429.236 | -1.165.062 | -291.397 | -610.393 |

Receita Liquida (-) Custo (-) Despesas Operacionais Resultado do Periodo

- **Receita Líquida x Custos**: Nota-se que os gastos relativos a Custos apresentam constante flutuação e estão diretamente relacionados à mesma flutuação de que a Receita Líquida;
- Ao comparar **Receita Líquida x Despesas Operacionais** no período analisado, observa-se que as Despesas Operacionais apresentam constante variação demonstrando que tais gastos estão diretamente ligados ao faturamento, mantendo gastos fixos.
- **Receita Líquida x Resultado:** Observa-se que o Resultado auferido não está diretamente ligado ao faturamento, indicando que as despesas financeiras interferem diretamente no resultado apurado.

### C. Fluxo de Caixa

30. Não foi disponibilizado o relatório de Fluxo de Caixa para o período em análise.

**Brasil**
**Rua Major Quedinho, 111 - 18º andar**
**01050-030 - São Paulo**
**8/10www.lasproconsultores.com.br**
**Fone: +55-11-3211-3010**
**Fax: +55-11-3255-3727**

**Itália**
**Edoardo Ricci Avvocati**
**Via Visconti di Modrone nº**
**20122 - Milão**
**www.edoardoricci.it**
**Fone: + 39-02 79 47 65**
**Fax: + 39-02 78 44 97**



Este documento é cópia do original, assinado digitalmente por ORESTE NESTOR DE SOUZA LASPRO e Tribunal de Justica do Estado de Sao Paulo, protocolado em 17/12/2020 às 17:47 , sob o número WDDA20701602759
Para conferir o original, acesse o site https://esaj.tjsp.jus.br/pastadigital/pg/abrirConferenciaDocumento.do, informe o processo 1013449-83.2018.8.26.0161 e código 7D932D7.

LASPRO CONSULTORES

## D. Funcionários

31. Foram disponibilizadas as folhas de pagamentos de mensalistas e horistas, relatório de provisão de férias e de 13° salário, planilha de férias e listagem de funcionários, indicando quadro variável de funcionários, tendo 48 (quarenta e oito) colaboradores registrados em outubro de 2020.

| Funcionários | mai/20 | jun/20 | jul/20 | ago/20 | set/20 | out/20 |
|---|---|---|---|---|---|---|
| Ativos | 43 | 42 | 43 | 41 | 43 | 43 |
| Contratados | 2 | 0 | 1 | 1 | 3 | 2 |
| Afastados | 0 | 3 | 3 | 3 | 3 | 5 |
| Desligados | 2 | 2 | 1 | 1 | 2 | |
| *Fonte: Relação de Funcionários* | 43 | 45 | 46 | 44 | 46 | 48 |

32. Foram disponibilizadas as guias de GPS, FGTS e IR sobre folha de pagamento sem os devidos comprovantes de recolhimento.

## E. Impostos

33. Foram disponibilizados os livros de apuração dos impostos ICMS, CSRF, PIS e COFINS sendo possível validar somente as movimentações ocorridas no mês, escrituradas na contabilidade em igual período.

34. Foram enviadas guias de recolhimento referente aos impostos CSRF, PIS e COFINS, porém não apresentam os comprovantes de pagamento.

# III. PLANO DE RECUPERAÇÃO JUDICIAL

35. Foi apresentado o Plano de Recuperação Judicial conforme consta nos autos, fls. 1191/1396 em 20/12/2018.

**Brasil**
**Rua Major Quedinho, 111 - 18º andar**
**01050-030 - São Paulo**
**8/10www.lasproconsultores.com.br**
**Fone: +55-11-3211-3010**
**Fax: +55-11-3255-3727**

**Itália**
**Edoardo Ricci Avvocati**
**Via Visconti di Modrone nº**
**20122 - Milão**
**www.edoardoricci.it**
**Fone: + 39-02 79 47 65**
**Fax: + 39-02 78 44 97**



Este documento é cópia do original, assinado digitalmente por ORESTE NESTOR DE SOUZA LASPRO e Tribunal de Justica do Estado de Sao Paulo, protocolado em 17/12/2020 às 17:47 , sob o número WDDA20701602759
Para conferir o original, acesse o site https://esaj.tjsp.jus.br/pastadigital/pg/abrirConferenciaDocumento.do, informe o processo 1013449-83.2018.8.26.0161 e código 7D932D7.

LASPRO CONSULTORES

36. Aguarda-se a Assembleia Geral de Credores ser realizada.

## IV. PENDÊNCIAS

37. No Relatório anterior, relativo ao mês de março de 2020, foi identificada baixa de **Imobilizado**, no valor de R$ 551 (quinhentos e cinquenta e um reais).

- É importante comentar que o valor envolvido não é expressivo, contudo é necessário maiores esclarecimentos, bem como a disponibilização da autorização para o lançamento efetuado, nos termos da Lei 11.101/2005, especialmente o art. 66.

38. Para o período que abrange este Relatório, pede-se:

- Controle de Bens Imobilizados onde conste o valor do bem na data de sua aquisição e valor depreciado. O relatório deve trazer o total geral de bens, como também o total geral depreciado.
- Controle de Estoques.
- Extratos Bancários do peíriodo analisado
- Relatório de fluxo de Caixa
- Relatório de Credores, segregados em concursais e extra concursais
- Relatórios que suportem os valores calculados mensalmente, referente as atualizações monetárias e cambiais, relativas aos Empréstimos.
- Os valores reconhecidos em Receita Financeira, cujo saldo encontrava-se contrário a sua natureza contábil até setembro de 2020, foram regularizados em outubro de 2020, conforme e-mail datado de 21 de setembro de 2020 enviado pela Recuperanda.

## V. DILIGÊNCIA

**Data:** 06/10/20

**Brasil**
**Rua Major Quedinho, 111 - 18º andar**
**01050-030 - São Paulo**
**8/10www.lasproconsultores.com.br**
**Fone: +55-11-3211-3010**
**Fax: +55-11-3255-3727**

**Itália**
**Edoardo Ricci Avvocati**
**Via Visconti di Modrone nº**
**20122 - Milão**
**www.edoardoricci.it**
**Fone: + 39-02 79 47 65**
**Fax: + 39-02 78 44 97**



Este documento é cópia do original, assinado digitalmente por ORESTE NESTOR DE SOUZA LASPRO e Tribunal de Justica do Estado de Sao Paulo, protocolado em 17/12/2020 às 17:47 , sob o número WDDA20701602759
Para conferir o original, acesse o site https://esaj.tjsp.jus.br/pastadigital/pg/abrirConferenciaDocumento.do, informe o processo 1013449-83.2018.8.26.0161 e código 7D932D7.

LASPRO
CONSULTORES

**Local:** Avenida Presidente Juscelino, nr. 1156 – CEP. 09950-370 – Piraporinha – Diadema – SP

**Responsável:** Sr. Reynaldo Baptista

**Preposto**: Pedro Roberto da Silva

- A visita foi conduzida pelo Sr. Reynaldo Baptista.
- O quadro de funcionários continua estável e os serviços de Aglomeração, Micronização e Moagem em evolução.

**Visão da Empresa**

**Portaria / Estacionamento**

**Brasil**
**Rua Major Quedinho, 111 - 18º andar**
**01050-030 - São Paulo**
**8/10www.lasproconsultores.com.br**
**Fone: +55-11-3211-3010**
**Fax: +55-11-3255-3727**

**Itália**
**Edoardo Ricci Avvocati**
**Via Visconti di Modrone nº**
**20122 - Milão**
**www.edoardoricci.it**
**Fone: + 39-02 79 47 65**
**Fax: + 39-02 78 44 97**



Este documento é cópia do original, assinado digitalmente por ORESTE NESTOR DE SOUZA LASPRO e Tribunal de Justica do Estado de Sao Paulo, protocolado em 17/12/2020 às 17:47 , sob o número WDDA20701602759
Para conferir o original, acesse o site https://esaj.tjsp.jus.br/pastadigital/pg/abrirConferenciaDocumento.do, informe o processo 1013449-83.2018.8.26.0161 e código 7D932D7.

LASPRO
CONSULTORES

## Entrada / Saída

## Recepção

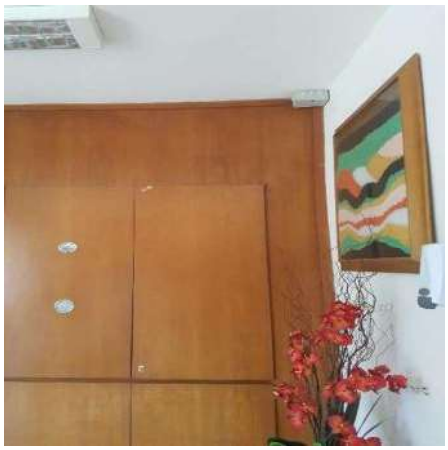

## Engenharia

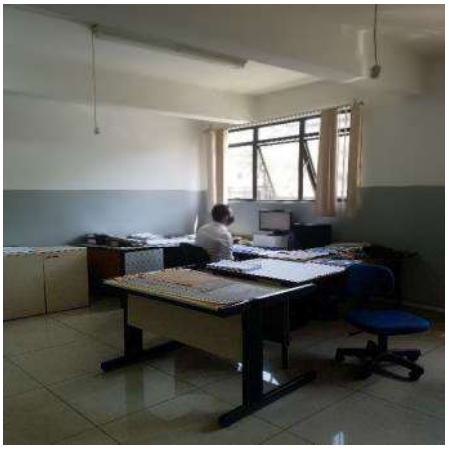

**Brasil**
**Rua Major Quedinho, 111 - 18º andar**
**01050-030 - São Paulo**
**8/10www.lasproconsultores.com.br**
**Fone: +55-11-3211-3010**
**Fax: +55-11-3255-3727**

**Itália**
**Edoardo Ricci Avvocati**
**Via Visconti di Modrone nº**
**20122 - Milão**
**www.edoardoricci.it**
**Fone: + 39-02 79 47 65**
**Fax: + 39-02 78 44 97**



Este documento é cópia do original, assinado digitalmente por ORESTE NESTOR DE SOUZA LASPRO e Tribunal de Justica do Estado de Sao Paulo, protocolado em 17/12/2020 às 17:47 , sob o número WDDA20701602759
Para conferir o original, acesse o site https://esaj.tjsp.jus.br/pastadigital/pg/abrirConferenciaDocumento.do, informe o processo 1013449-83.2018.8.26.0161 e código 7D932D7.

LASPRO
CONSULTORES

**Recursos Humanos**

**Compras**

**Área Comercial**

**Controlador de ponto**

**Copa**

**Brasil**
**Rua Major Quedinho, 111 - 18º andar**
**01050-030 - São Paulo**
**8/10www.lasproconsultores.com.br**
**Fone: +55-11-3211-3010**
**Fax: +55-11-3255-3727**

**Itália**
**Edoardo Ricci Avvocati**
**Via Visconti di Modrone nº**
**20122 - Milão**
**www.edoardoricci.it**
**Fone: + 39-02 79 47 65**
**Fax: + 39-02 78 44 97**



Este documento é cópia do original, assinado digitalmente por ORESTE NESTOR DE SOUZA LASPRO e Tribunal de Justica do Estado de Sao Paulo, protocolado em 17/12/2020 às 17:47 , sob o número WDDA20701602759
Para conferir o original, acesse o site https://esaj.tjsp.jus.br/pastadigital/pg/abrirConferenciaDocumento.do, informe o processo 1013449-83.2018.8.26.0161 e código 7D932D7.

LASPRO
CONSULTORES

## Área de Produção – Máquinas

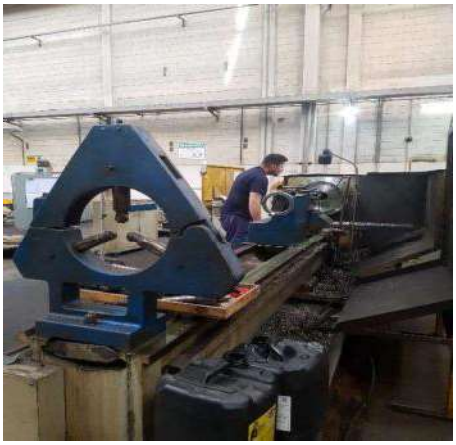

**Brasil**
**Rua Major Quedinho, 111 - 18º andar**
**01050-030 - São Paulo**
**8/10www.lasproconsultores.com.br**
**Fone: +55-11-3211-3010**
**Fax: +55-11-3255-3727**

**Itália**
**Edoardo Ricci Avvocati**
**Via Visconti di Modrone nº**
**20122 - Milão**
**www.edoardoricci.it**
**Fone: + 39-02 79 47 65**
**Fax: + 39-02 78 44 97**



Este documento é cópia do original, assinado digitalmente por ORESTE NESTOR DE SOUZA LASPRO e Tribunal de Justica do Estado de Sao Paulo, protocolado em 17/12/2020 às 17:47 , sob o número WDDA20701602759
Para conferir o original, acesse o site https://esaj.tjsp.jus.br/pastadigital/pg/abrirConferenciaDocumento.do, informe o processo 1013449-83.2018.8.26.0161 e código 7D932D7.

LASPRO
CONSULTORES

**Montagem - Peças**

**Brasil**
**Rua Major Quedinho, 111 - 18º andar**
**01050-030 - São Paulo**
**8/10www.lasproconsultores.com.br**
**Fone: +55-11-3211-3010**
**Fax: +55-11-3255-3727**

**Itália**
**Edoardo Ricci Avvocati**
**Via Visconti di Modrone nº**
**20122 - Milão**
**www.edoardoricci.it**
**Fone: + 39-02 79 47 65**
**Fax: + 39-02 78 44 97**



Este documento é cópia do original, assinado digitalmente por ORESTE NESTOR DE SOUZA LASPRO e Tribunal de Justica do Estado de Sao Paulo, protocolado em 17/12/2020 às 17:47 , sob o número WDDA20701602759
Para conferir o original, acesse o site https://esaj.tjsp.jus.br/pastadigital/pg/abrirConferenciaDocumento.do, informe o processo 1013449-83.2018.8.26.0161 e código 7D932D7.

LASPRO
CONSULTORES

**Brasil**
**Rua Major Quedinho, 111 - 18º andar**
**01050-030 - São Paulo**
**8/10www.lasproconsultores.com.br**
**Fone: +55-11-3211-3010**
**Fax: +55-11-3255-3727**

**Itália**
**Edoardo Ricci Avvocati**
**Via Visconti di Modrone nº**
**20122 - Milão**
**www.edoardoricci.it**
**Fone: + 39-02 79 47 65**
**Fax: + 39-02 78 44 97**



Este documento é cópia do original, assinado digitalmente por ORESTE NESTOR DE SOUZA LASPRO e Tribunal de Justica do Estado de Sao Paulo, protocolado em 17/12/2020 às 17:47 , sob o número WDDA20701602759
Para conferir o original, acesse o site https://esaj.tjsp.jus.br/pastadigital/pg/abrirConferenciaDocumento.do, informe o processo 1013449-83.2018.8.26.0161 e código 7D932D7.

LASPRO
CONSULTORES

**Expedição**

**Almoxarifado**

**Brasil**
**Rua Major Quedinho, 111 - 18º andar**
**01050-030 - São Paulo**
**8/10www.lasproconsultores.com.br**
**Fone: +55-11-3211-3010**
**Fax: +55-11-3255-3727**

**Itália**
**Edoardo Ricci Avvocati**
**Via Visconti di Modrone nº**
**20122 - Milão**
**www.edoardoricci.it**
**Fone: + 39-02 79 47 65**
**Fax: + 39-02 78 44 97**



Este documento é cópia do original, assinado digitalmente por ORESTE NESTOR DE SOUZA LASPRO e Tribunal de Justica do Estado de Sao Paulo, protocolado em 17/12/2020 às 17:47 , sob o número WDDA20701602759
Para conferir o original, acesse o site https://esaj.tjsp.jus.br/pastadigital/pg/abrirConferenciaDocumento.do, informe o processo 1013449-83.2018.8.26.0161 e código 7D932D7.

LASPRO
CONSULTORES

## Matérias-primas

**Brasil**
**Rua Major Quedinho, 111 - 18º andar**
**01050-030 - São Paulo**
**8/10www.lasproconsultores.com.br**
**Fone: +55-11-3211-3010**
**Fax: +55-11-3255-3727**

**Itália**
**Edoardo Ricci Avvocati**
**Via Visconti di Modrone nº**
**20122 - Milão**
**www.edoardoricci.it**
**Fone: + 39-02 79 47 65**
**Fax: + 39-02 78 44 97**



Este documento é cópia do original, assinado digitalmente por ORESTE NESTOR DE SOUZA LASPRO e Tribunal de Justica do Estado de Sao Paulo, protocolado em 17/12/2020 às 17:47 , sob o número WDDA20701602759
Para conferir o original, acesse o site https://esaj.tjsp.jus.br/pastadigital/pg/abrirConferenciaDocumento.do, informe o processo 1013449-83.2018.8.26.0161 e código 7D932D7.

LASPRO
CONSULTORES

**Produção / Maquinários**

**Brasil**
**Rua Major Quedinho, 111 - 18º andar**
**01050-030 - São Paulo**
**8/10www.lasproconsultores.com.br**
**Fone: +55-11-3211-3010**
**Fax: +55-11-3255-3727**

**Itália**
**Edoardo Ricci Avvocati**
**Via Visconti di Modrone nº**
**20122 - Milão**
**www.edoardoricci.it**
**Fone: + 39-02 79 47 65**
**Fax: + 39-02 78 44 97**



Este documento é cópia do original, assinado digitalmente por ORESTE NESTOR DE SOUZA LASPRO e Tribunal de Justica do Estado de Sao Paulo, protocolado em 17/12/2020 às 17:47 , sob o número WDDA20701602759
Para conferir o original, acesse o site https://esaj.tjsp.jus.br/pastadigital/pg/abrirConferenciaDocumento.do, informe o processo 1013449-83.2018.8.26.0161 e código 7D932D7.

LASPRO
CONSULTORES

**Brasil**
**Rua Major Quedinho, 111 - 18º andar**
**01050-030 - São Paulo**
**8/10www.lasproconsultores.com.br**
**Fone: +55-11-3211-3010**
**Fax: +55-11-3255-3727**

**Itália**
**Edoardo Ricci Avvocati**
**Via Visconti di Modrone nº**
**20122 - Milão**
**www.edoardoricci.it**
**Fone: + 39-02 79 47 65**
**Fax: + 39-02 78 44 97**



Este documento é cópia do original, assinado digitalmente por ORESTE NESTOR DE SOUZA LASPRO e Tribunal de Justica do Estado de Sao Paulo, protocolado em 17/12/2020 às 17:47 , sob o número WDDA20701602759
Para conferir o original, acesse o site https://esaj.tjsp.jus.br/pastadigital/pg/abrirConferenciaDocumento.do, informe o processo 1013449-83.2018.8.26.0161 e código 7D932D7.

LASPRO
CONSULTORES

## Pátio / Reciclagem

## Preposto: Pedro Roberto da Silva

**Brasil**
**Rua Major Quedinho, 111 - 18º andar**
**01050-030 - São Paulo**
**8/10www.lasproconsultores.com.br**
**Fone: +55-11-3211-3010**
**Fax: +55-11-3255-3727**

**Itália**
**Edoardo Ricci Avvocati**
**Via Visconti di Modrone nº**
**20122 - Milão**
**www.edoardoricci.it**
**Fone: + 39-02 79 47 65**
**Fax: + 39-02 78 44 97**



Este documento é cópia do original, assinado digitalmente por ORESTE NESTOR DE SOUZA LASPRO e Tribunal de Justica do Estado de Sao Paulo, protocolado em 17/12/2020 às 17:47 , sob o número WDDA20701602759
Para conferir o original, acesse o site https://esaj.tjsp.jus.br/pastadigital/pg/abrirConferenciaDocumento.do, informe o processo 1013449-83.2018.8.26.0161 e código 7D932D7.

LASPRO CONSULTORES

## VI. DA CONCLUSÂO

39. A análise da documentação contábil-financeira demonstrou que a Recuperanda vem mantendo sua operação, apresentando crescimento no faturamento após o período crítico da pandemia do Coivid-19. Contudo, a receita ainda se fez insuficiente para cobrir o alto custo da operação, somados as despesas financeiras, relativas principalmente às variações cambiais de dívidas em moeda estrangeira, mantendo situação financeira deficitária, resultando em prejuízo contábil, assim como os índices de liquidez que se mostram insatisfatórios, insuficientes para a liquidação de suas dívidas de curto e longo prazo.

40. A modernização do setor de saneamento básico, aprovada pelo Senado Federal em meados de 2020, estima investimento médio de R$ 600 milhões (seiscentos milhões de reais) nos próximos anos[1], possibilitando o aquecimento do mercado e aumento na operação da Recuperanda.

41. Ressalta-se que a indisponibilização da documentação suporte, restringe a análise desta Administradora Judicial aos dados apresentados nas Demonstrações Contábeis.

## VII. DO ENCERRAMENTO

42. Essa Administradora informa que toda a documentação verificada para a elaboração do presente relatório encontra-se a disposição dos interessados, mediante agendamento prévio.

[1] https://economia.estadao.com.br/noticias/geral,mudancas-no-setor-de-saneamento-basico-atraem-novos-investidores-para-o-brasil,70003344035



Este documento é cópia do original, assinado digitalmente por ORESTE NESTOR DE SOUZA LASPRO e Tribunal de Justica do Estado de Sao Paulo, protocolado em 17/12/2020 às 17:47 , sob o número WDDA20701602759
Para conferir o original, acesse o site https://esaj.tjsp.jus.br/pastadigital/pg/abrirConferenciaDocumento.do, informe o processo 1013449-83.2018.8.26.0161 e código 7D932D7.

LASPRO
CONSULTORES

43. Sendo o que tinha para o momento, esta Administradora Judicial se coloca a inteira disposição de Vossa Excelência, dos nobres advogados da Recuperanda, dos credores, bem como do ilustre representante do Ministério Público para quaisquer esclarecimentos que se façam necessários.

Termos em que,
Pede deferimento.
São Paulo, 17 de dezembro de 2020.

LASPRO CONSULTORES LTDA.
Administradora Judicial
Oreste Nestor de Souza Laspro
OAB/SP nº 98.628

**Brasil**
**Rua Major Quedinho, 111 - 18º andar**
**01050-030 - São Paulo**
**8/10www.lasproconsultores.com.br**
**Fone: +55-11-3211-3010**
**Fax: +55-11-3255-3727**

**Itália**
**Edoardo Ricci Avvocati**
**Via Visconti di Modrone nº**
**20122 - Milão**
**www.edoardoricci.it**
**Fone: + 39-02 79 47 65**
**Fax: + 39-02 78 44 97**



Este documento é cópia do original, assinado digitalmente por ORESTE NESTOR DE SOUZA LASPRO e Tribunal de Justica do Estado de Sao Paulo, protocolado em 17/12/2020 às 17:47 , sob o número WDDA20701602759
Para conferir o original, acesse o site https://esaj.tjsp.jus.br/pastadigital/pg/abrirConferenciaDocumento.do, informe o processo 1013449-83.2018.8.26.0161 e código 7D932D7.